Her Hafta Cumartesi Günleri Çıkar

Sayı: 43 20 ŞUBAT 1965 50 Kuruş

ZIPZIP

7 den 77 ye kadar her gencin mecmuası

ÜÇÜNCÜ GOL

Fransız Tenis federasyonun toplantısına katılmak üzere yola çıkmış Sporcu Cimi'nin fena çıkan falına aldırış etmiyen ev halkından bazıları, fal için yaşlı kadın Bn. Doroti'ye takılmaktadırlar... Halbuki gerçekler, onu hakli çıkaracaktır.

1

MAÇ BAŞLAR BAŞLAMAZ, KİMSE YENİ OYUNCUYA GÜLMEĞİ DÜŞÜNMÜYORDU. "JAN„ HARİKALAR YARATIYORDU...
2
BU JAN NE HAREKETLİ, NE KIVRAK... BAHSE GİRERİM YÜZ METREYİ ON BİR SANİYEDE ALIR...
İLK DEVRENİN 40'INCI DAKİKASINDA "JAN„ USTACA BİR TAKTİKLE İLK GÖLÜNÜ ATTI...
VE BİRAZ SONRA DA OLEMPİK MÜDAFAASINI GEÇİYORDU...
HADİ JAN!
SAĞİÇTEN ALDIĞI TOPU, JAN BİR KAFA VURUŞUYLA AĞLARA TAKTI...
GOL!
KARŞI TARAF SEYİRCİLERİ KEDER İÇİNDEYDİ... JAN'IN TAKIMINDAYSA BÜYÜK BİR SEVİNÇ HÜKÜM SÜRÜYORDU... ARKADAŞLARI OMUZLARINA ALMIŞTI ONU...
BRAVO JAN...
YAŞA JAN...
DEVAMI GELECEK SAYIDA

Yaman Gazeteci Rik

Ölümle sık sık tehdit edilen Sanayici Remi'nin peşinde dedektifler de vardır. Bunlardan birisi, bu olayları kasten Remi'nin tertiplediğini öne sürerek onu suçlu çıkarmıştır. Gazeteci Rik ise o kanıda değildir. Gerçek suçluların peşindedir.

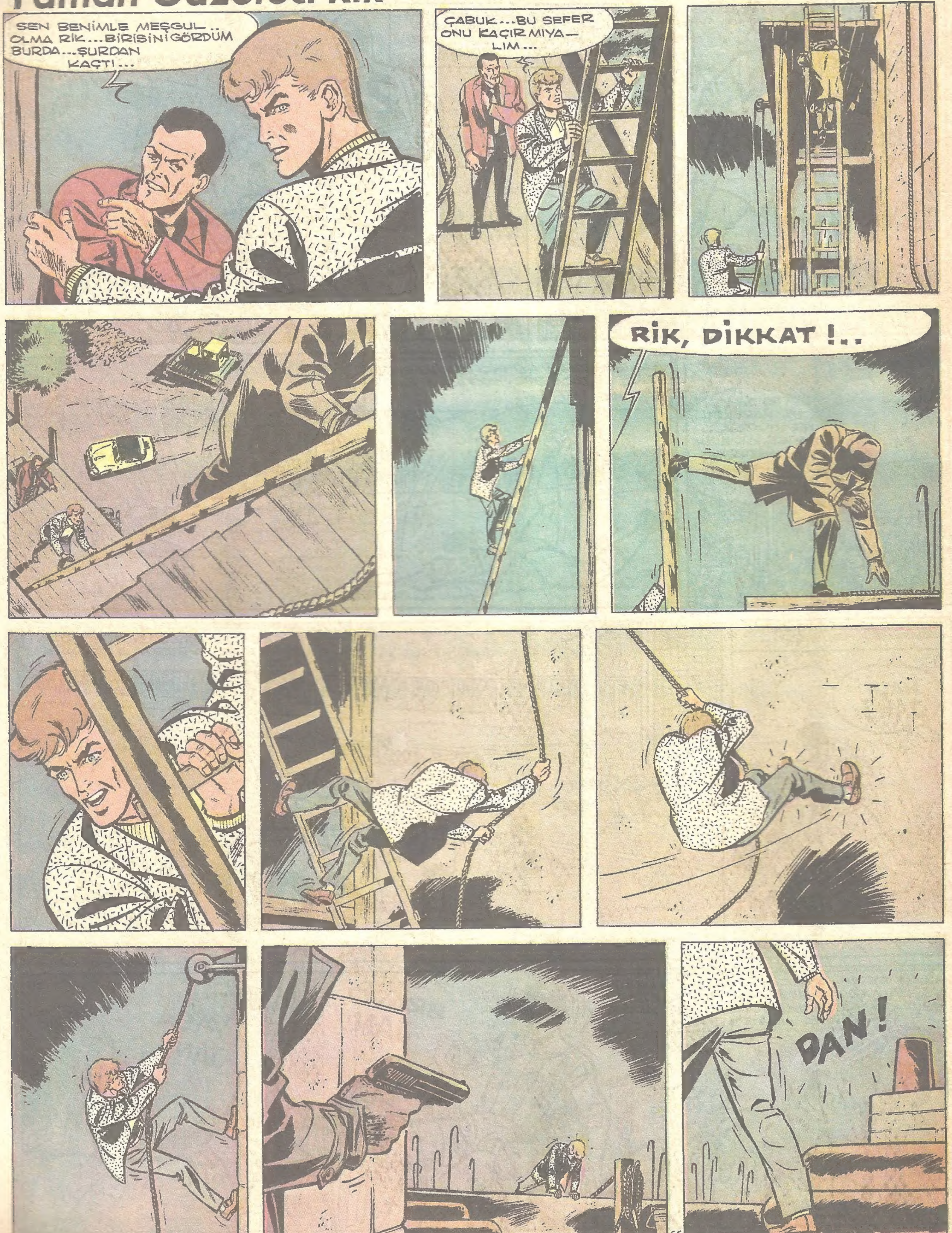

OOH!
VAKTİNDE YETİŞTİM...
BRAVO... BİR KURŞUNDA ELİNDEN SİLAHINI DÜŞÜRDÜN...
ŞİMDİ SİLAHSIZ KALDI... TUTALIM ONU...
AAAAAAHH!..
ÇOK ŞEY... BU BAĞIRMA DA NE? DÜŞTÜ GALİBA.
ÇABUK, İNELİM AŞAĞIYA...
İŞTE... KUM YIĞINI ÜZERİNDE!..
HAY AKSİ... YOKSA...
HAYIR... DAHA ÖLMEDİ... HENÜZ YAŞIYOR...
DALLAS!..
BİZİ BİR TUZAĞA DÜŞÜRMEK İSTEDİ...
EVET... BEN DE BUNDAN ŞÜPHELENİYORDUM ZATEN... ÇOK ŞÜKÜR NABZI ATIYOR. YALNIZ BAYILMIŞ...
ÖYLE... GÖRÜNÜRDE KIRIK FİLAN YOK BİR YERİNDE...
NE VAR?..
ÖYLE YAZIYOR AMA, BEN İŞİN SORUMLULUĞUNU ALIYORUM ÜZERİME...
Vefatım halinde açılacaktır.
DEVAMI GELECEK SAYIDA

YARIŞÇI CON

Yarışçı Con, izini kaybettiği arkadaşı Stiv'in bir yük gemisiyle kaçırıldığını düşünerek Deniz polisini haberdar etmiş bulunmaktadır.

1

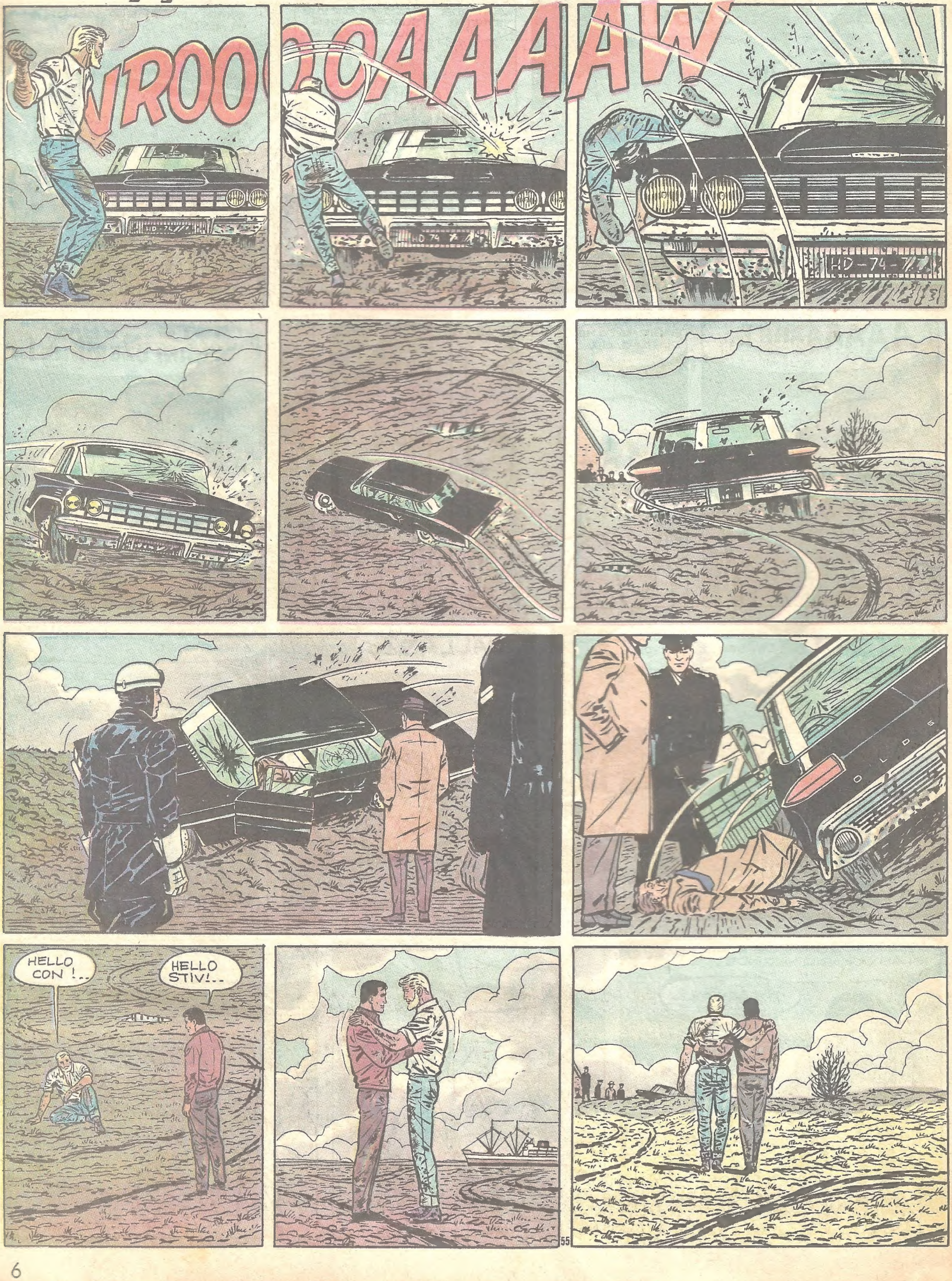

NİHAYET GÜNEŞ DOĞMUŞTU... İKİ ARKADAŞ, BİRBİRLERİNE KAVUŞMANIN SEVİNCİ İÇİNDEYDİLER... ARTIK KORKULARI, HEYECANLARI ARKADA BIRAKMIŞLARDI... CON'UN DİŞAĞRISINDAN BAŞKA ŞİKÂYETİ YOKTU...
ÖTEKİLER İÇİN İSE DURUM, FECİ İDİ...
ÇETE REİSİ AĞIR YARALI... BİR SIHHİ İMDAT ARABASI ÇAĞIRIN...
PABLO, İŞİN SONA ERDİ Mİ ARTIK?..
ERDİ... KADERİMİZ BÖYLEYMİŞ.
HAPİSHANE BEKLİYOR SENİ...
İYİ OLUR BENİM İÇİN... HAYALLERİMİ GERÇEKLEŞTİRİRİM...
KÂĞITTAN ÇİÇEKLER YAPARIM. NE ZAMANDAN BERİ DÜŞÜNÜYORDUM BUNU...
!?
HEM SON GÜNLERDE EPEYCE HIRPALANDIM. DAYAK YİYECEK BİR BAŞKASINI BULSUNLAR BENİM YERİME...
SEN KÂĞITTAN ÇİÇEKLER YAP... KİMSE SENİ RAHATSIZ ETMEZ ARTIK!..
ETMEZ YA.. AYDOS.. SENİN YUMRUKLAR DA DEMİR GİBİ HANİ! GÖZÜM FENA MORARDI HANİ...
FENA... ÇOK FENA!..
AYDOS PABLO...
20 DAKİKA SONRA... ORTALIK YATIŞMIŞ OLAN EVDE...
STİV, NİHAYET SANA KAVUŞTUM. AMA BÜTÜN BU OLUP BİTENLERDEN BİR ŞEY ANLAMADIM... SEN F.B.İ. NİN BİR AJANI MISIN ?..
ÖHH... EVET, EDİ ANLATSIN SANA...
NEDEN ANLATMIYAYIM... AĞIR BİR İŞ ALMIŞTIN ÜZERİNE... ARA SIRA BANA BİLGİ VERİYORDUN... ŞİMDİ DE İŞİN ASLINI AÇIKLIYALIM... ARKADAŞININ BU MERAKI, BENİ MEMNUN EDİYOR...
DEVAMI GELECEK SAYIDA

Acar Cek'in Maceraları

Soyguncuların peşinde bulunduğu sırada Ferguson'la tanışan Acar Cek, ondan şüphelenmiye başlamıştır, Bu arada Mark adındaki bir köpek de Küçük Bil'le birlikte Acar Cek'in yardımcısıdırlar.

1

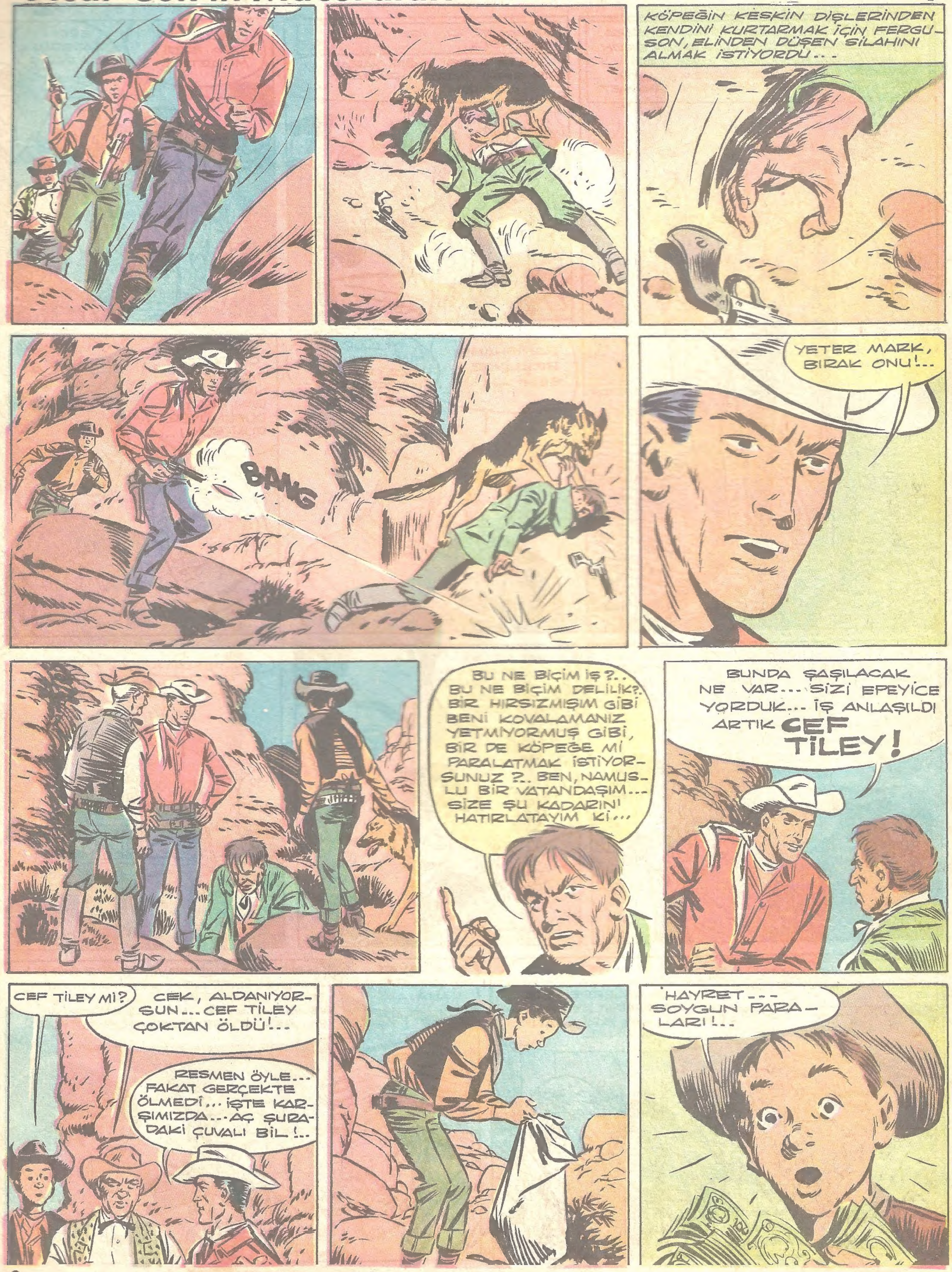

OKEY CEK... PARTİYİ KAZANDIN...
SİZ GEREKEN İZAHATI ŞERİFE VERİRSİNİZ ARTIK... FAKAT SİZE BİR ŞEY SORAYIM... NEDEN FERGUSON'UN ADINI KİRLETTİNİZ?..
BU UZUN BİR HİKÂYE...POLİSİN, PEŞİMDE OLDUĞUNU BİLİYORDUM. NİYETİM KALİFORNİYA'YA GEÇMEKTİ...ORASI BENİM İÇİN EMNİYETLİ BİR YERDİ...BİR GECE RİVERLOC'DAKİ BİR DAĞ OTELİNDE TEVKİF EDİLDİM...
HOTE
BİR SAAT SONRA OTELE BİRİSİ GELDİ... SONRADAN, BUNUN FERGUSON OLDUĞUNU ÖĞRENDİM...
ONUNLA YEMEKTE TANIŞTIK... NEŞELİ, OLDUKÇA ZAYIF BİR GENÇTİ... BANA ÇOK ZENGİN OLDUĞUNU VE SUNLAYTGRİK'DE 130 HEKTAR ARAZİ SATIN ALACAĞINI SÖYLEDİ. BÖLGEYİ İYİ TANIRIM. BU İŞTEKİ KAZANCI DÜŞÜNDÜM...
ŞEREFE DOSTUM...
FERGUSON'LA AYNI BOYDAYDIK... BİRBİRİMİZE DE BENZİYORDUK... ONUN ADI ALTINDA GÖRÜNMEK İŞİME ÇOK YARAYACAKTI...
BUNUN İÇİN DE ERTESİ SABAH BATIYA DOĞRU GİDECEKKEN FERGUSON'LA YOLA ÇIKTIM...
ONU ÖLDÜRDÜNÜZ DEĞİL Mİ?
HAYIR CEK...FAKAT İSTEDİĞİMDEN DAHA İYİSİ OLDU... O, MÜTHİŞ BİR **KAZA** GEÇİRDİ...
ŞEHİRDEN BİR KAÇ MİL UZAKTA ATINDAN DÜŞTÜ... ÖYLE FENA DÜŞMÜŞTÜ Kİ, KAFASINI TAŞLARA ÇARPTI, BEYNİ PARÇALANIP ÖLDÜ...
DEVAMI GELECEK SAYIDA

PİLOTUN SIRRI

Yeni tip bir uçak üzerinde çalışan Dan Kuper'in babası uçak mühendisi ve bilgin Kuper'in bir infilâk sonunda öldüğüne inanılmaktadır. Dan, bu işte bir sabotaj olduğundan şüphelenmiştir. Cesur havacı gerçeği ortaya çıkarmıya karar verir.

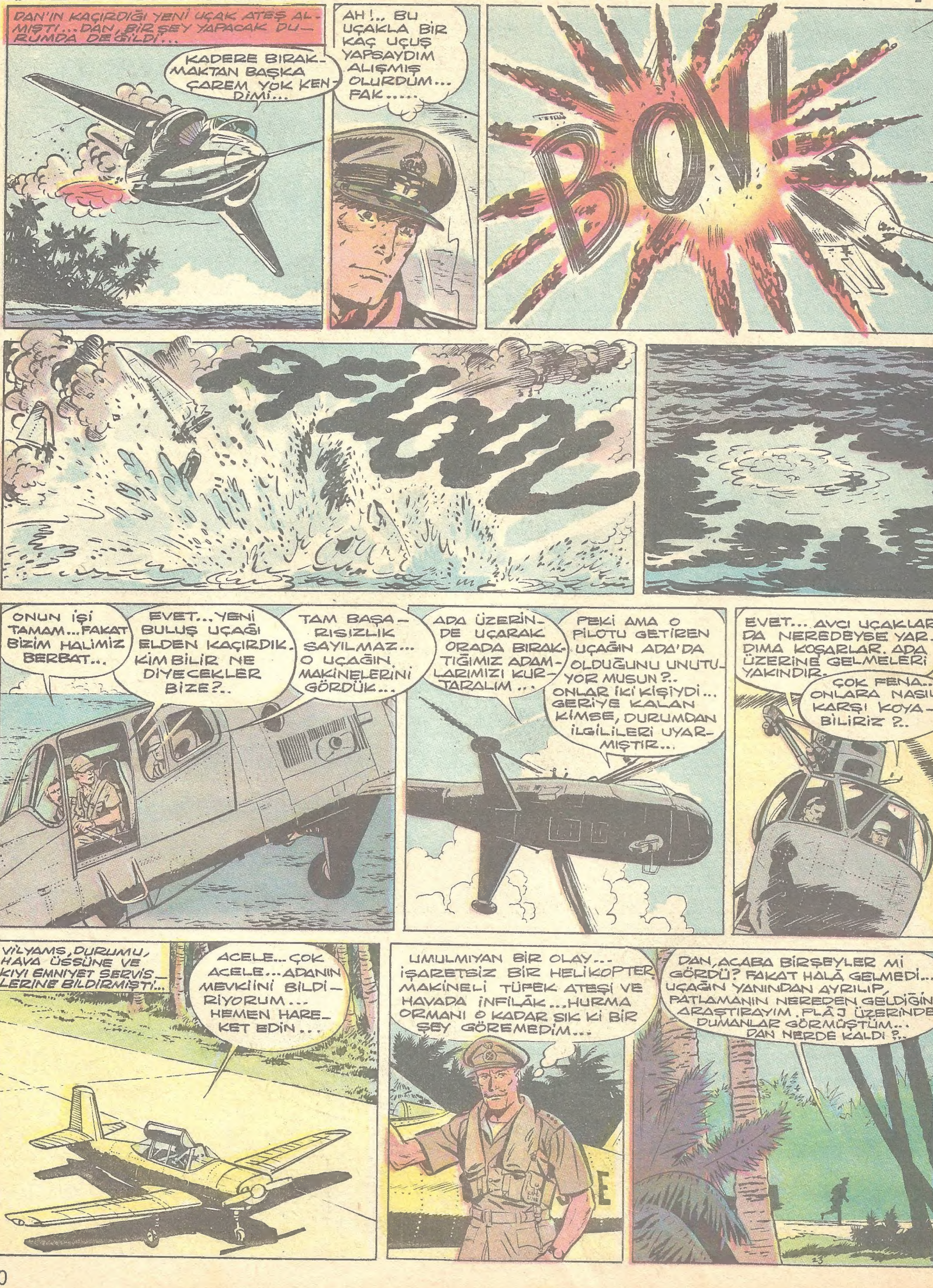

VİLYAMS, PLÂJ YÖNÜNE HIZLA YÜRÜRKEN PARÇALANAN UÇAĞIN PARÇALARI DENİZİN DİBİNE ÇÖKÜYORDU...
DAN, PATLAMA ETKİSİYLE OTOMATİK KOLTUĞUNDAN SANKİ KOPUP AYRILMIŞ VE DENİZE DÜŞMÜŞTÜ. YARI BAYGIN SULARIN DİBİNDE BOCALARKAN...
KÖPEĞİ, İMDAT YELEĞİNİN ARKASINDAN KAVRAMIŞ, ONU SU YÜZÜNE ÇIKARIYORDU...
FEDAKÂR HAYVAN, SAHİLE DOĞRU YÜZEREK ONU SÜRÜKLE
MIŞTI...
DAN, BACAKLARINDAN YARALANMIŞTI... KAN LEKELERİ SU YÜZÜNE ÇIKIYORDU...
SUYA KARIŞAN KAN LEKELERİ, BİR KÖPEKBALIĞININ İŞTİHASINI GICIKLAMIŞTI...
BUNLAR,
KIYILARINDA DOLASAN ÇOK TEHLİKEL
CANAVARLARDI... KESKİN DİŞLERİNİN UZUNLUĞU YEDİ SANTİMDİ...
DAN, KENDİNİ TEHDİD EDEN
HABERSİZ, SADIKARKADAŞI TARA-
DOĞRU SÜRÜKLENİYORDU
SU YÜZÜNE ÇIKMIŞ OLAN KÖPEKBALIĞI, YARALI PİLOTA USUL USUL YAKLAŞIYORDU...

GİZLİ EL

Holivutta bir deneme filminde Teksas Çocuğu rolüne çıkmıya hazırlanan Tedi'ye, gizli eller tuzak kurarak onu başarısızlığa uğratma çabasındadırlar... Tedi, sessiz film devrinin şöhretlerinden ve yeri deli sayılan eski bir artistle de tanışmıştır.

1

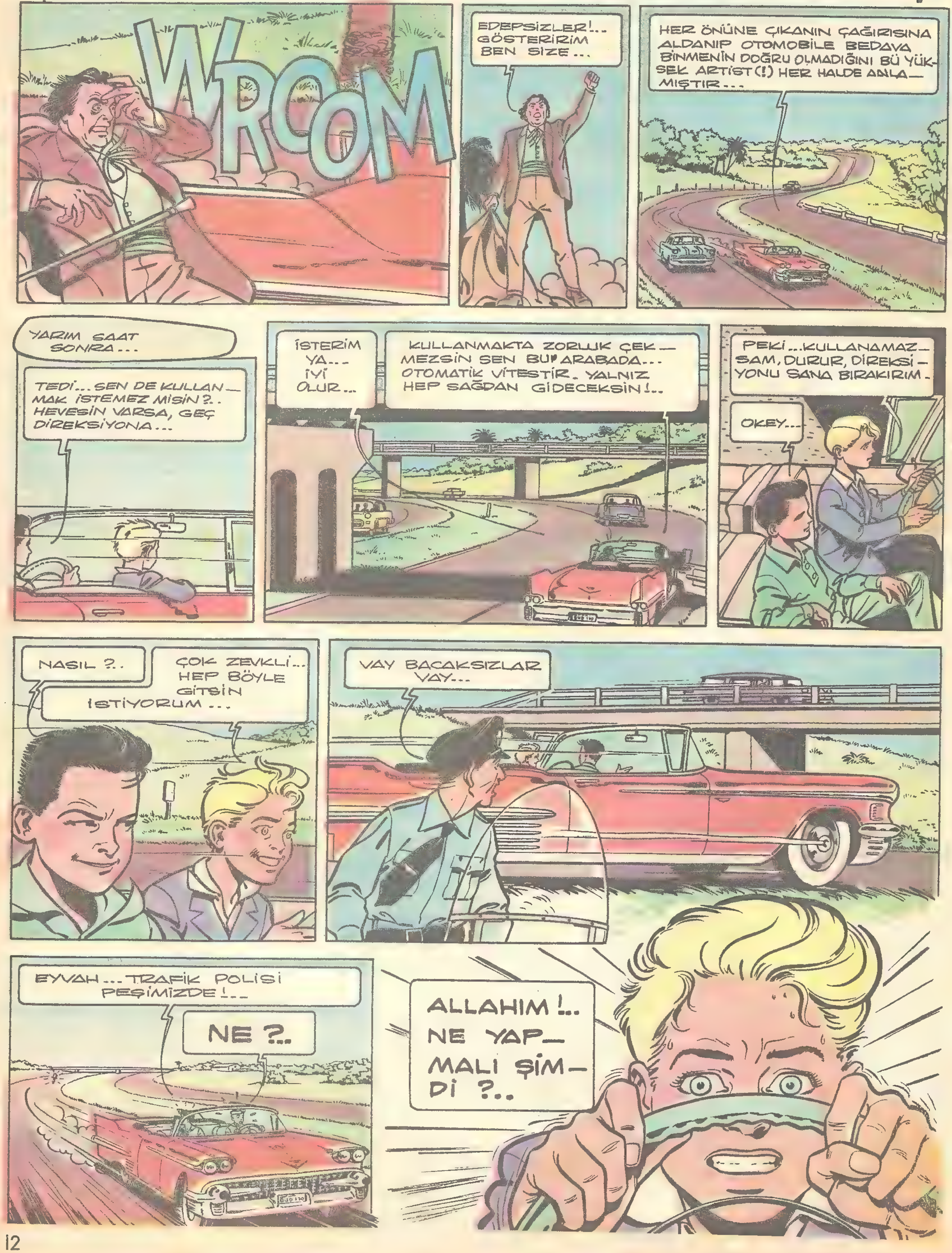

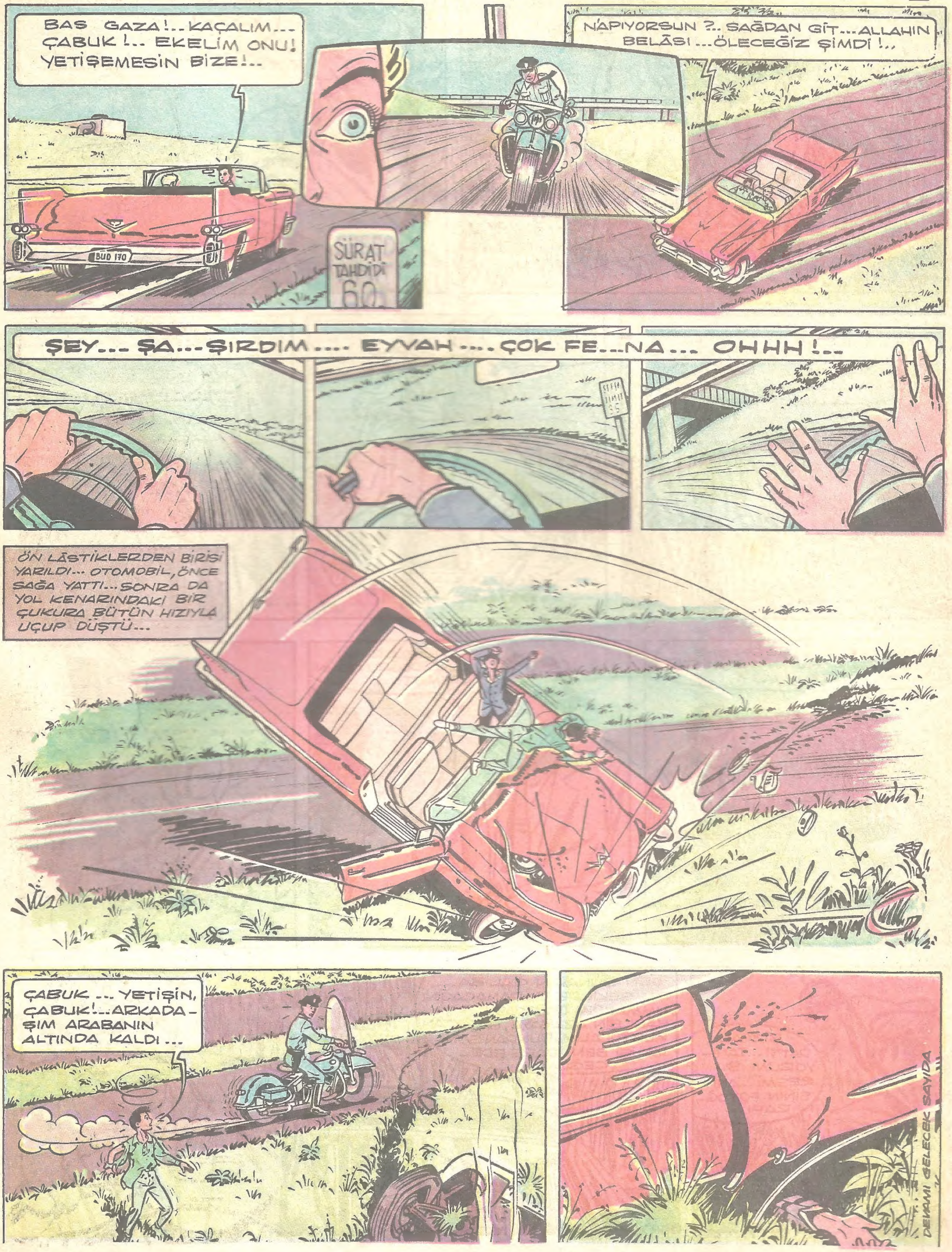
BAS GAZA!.. KAÇALIM... ÇABUK!.. EKELİM ONU! YETİŞEMESİN BİZE!..
BUD 170
SÜRAT TAHDİDİ 60
N'APIYORSUN ?.. SAĞDAN GİT... ALLAHIN BELÂSI ...ÖLECEĞİZ ŞİMDİ !..
ŞEY... ŞA... ŞIRDIM.... EYVAH.... ÇOK FE...NA... OHHH!..
ÖN LÂSTİKLERDEN BİRİSİ YARILDI... OTOMOBİL, ÖNCE SAĞA YATTI... SONRA DA YOL KENARINDAKİ BİR ÇUKURA BÜTÜN HIZIYLA UÇUP DÜŞTÜ...
ÇABUK ... YETİŞİN, ÇABUK!...ARKADAŞIM ARABANIN ALTINDA KALDI ...
DEVAMI GELECEK SAYIDA

ALTIN KALPLİ NİL

Babasıyla birlikte çıktıkları bir tatil gezisinde bindikleri otomobili bir yabanöküzü devirmiş, Nil'in babası yaralanmıştır. Onların, yardımına koşmuş olan genç bir adam Nil'i son derece ilgilendirmektedir.

1

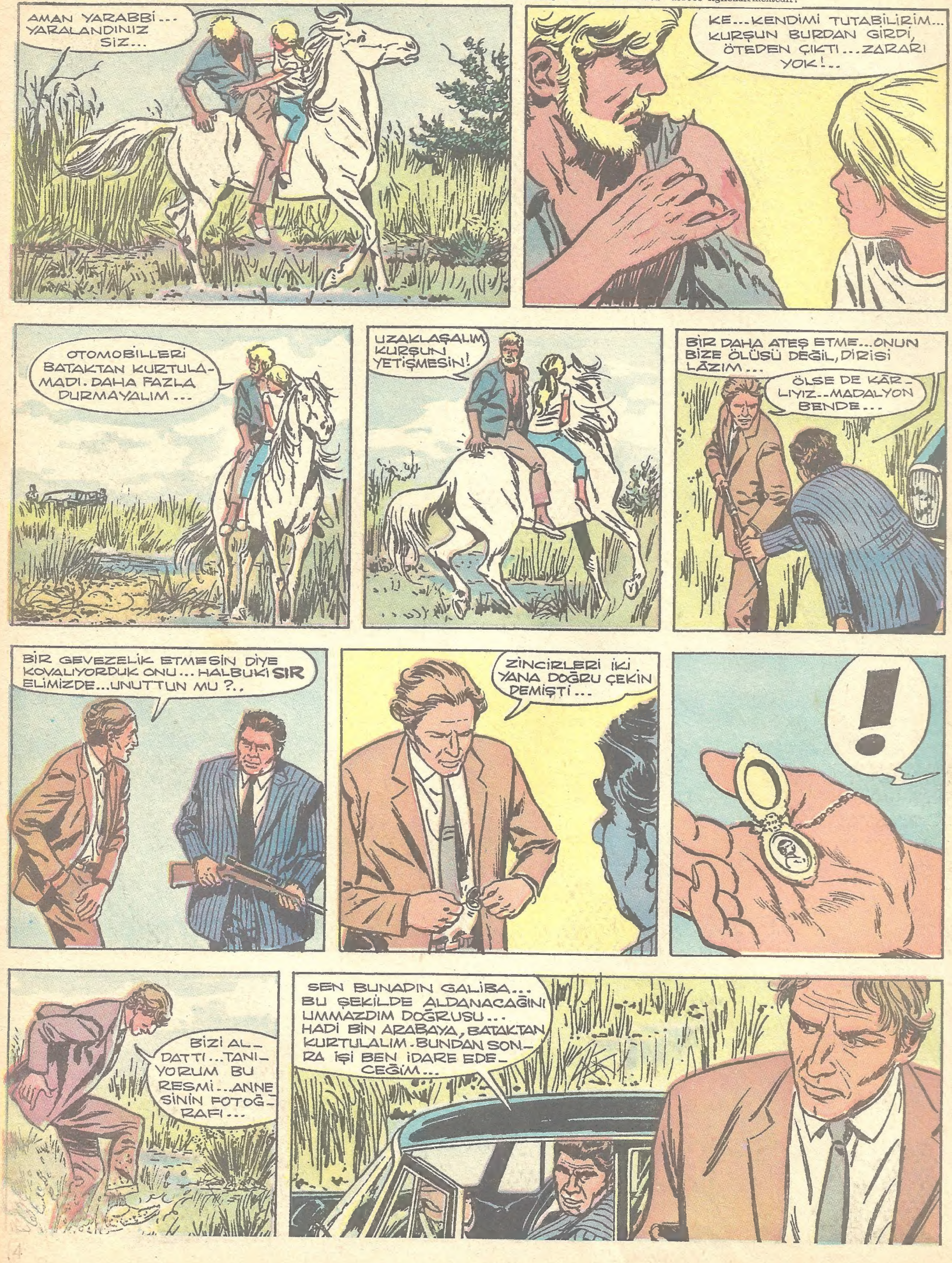

"PEMBE KUĞU„ OTELİNDE...
DOKTOR LOMBAR'I MI SORDUNUZ? 19 NUMARADA. KAZA İÇİN GELDİNİZ GALİBA.
HAYIR... SİZ BU KARIŞIK İŞLERİ BİLMEZSİNİZ... OTELİNİZ, FRANSA BANKASINI SOYAN KARMANYOLACILARA YATAKLIK EDEN YER HALİNE GELMİŞ... SİZ, BİR KÖŞEYE SAKLANIN... BELKİ SİLAH KULLANMAK İCAP EDER...
ŞEY... OLUR MU ÖYLE ŞEY?.. AMA, CİDDİ KONUŞTULAR. ACABA BİR ŞAKA MI?..
GİRİNİZ...
EVET... O YABAN ÖKÜZÜ AVCISI DİYE TANINAN GENÇ, BİZİ BURAYA GETİRDİ. MESELE BUNDAN İBARET BAYLAR...
MMMH...
DEMEK O ADAMI TANIMIYORSUNUZ DOKTOR? FAKAT KIZINIZ, ONUNLA ŞEHİR DIŞINA GEZMİYE GİTMİŞ.. BUNA NE DERSİNİZ?.. SAKLAMAYIN, BİLDİKLERİNİZİ SÖYLEYİN!...
TURİSTLER ONLARI GÖRMÜŞLER... HEM DE BİR ÇOK YERDE... NASIL OLUYOR DA O GARİP ADAMI TANIMIYORSUNUZ?..
KIZIM NİL MI?.. İMKÂNI YOK...
ÇOK ŞEY... O ADAM BİZE YARDIM ETTİ... BEN, KIZIMI BİLİRİM... BU İŞTE BAŞKA ŞEYLER OLMALI....
KIZIMIN ONUNLA ŞEHİR DIŞINA ÇIKTIĞINI SÖYLÜYORSUNUZ. ONLARI BULMALIYIZ. YARDIMINIZI İSTİYORUM...
DEMEK ŞİKÂYETÇİSİNİZ...
EVET... YAKINDA İŞ ANLAŞILIR... BEN, BU İŞTE BİR YANLIŞLIK OLDUĞU KANISINDAYIM...
HAREKETE GEÇMEMİZ İÇİN BİZE ŞİKÂYETTE BULUNMANIZ LÂZIMDI. BU DA OLDU.
YABANİ ÖKÜZ AVCISI DİYE BİLİNEN O ADAMIN GERÇEK KİŞİLİĞİ DE ANLAŞILIR YAKINDA...
DEVAMI GELECEK SAYIDA

HIZLI İLE GOŞOLAR

Taksiyle beraber Hızlı'yı da kiralıyon Arjantinli çiftlik sahibi Cülyo Ramirez, Hayvan yetiştirme sergisine Peligrozo adındaki cins boğasını gönderecek hem ödül alacak, boğası da şampiyon ilân edilecektir. Fakat Cülyonun düşmanları Peligrozo'ya gözdikmişlerdir.

DARE: Ankara cad. Cemal Nadir sok. No: 7 İstanbul BASILDIĞI YER: Web Ofset İleri Matbaacılık A.Ş. SAHİBİ: Erol Simavi YAZI İş. Md. Arslan Baran ABONE: Senelik 24, 6 Aylık 12, 3 Aylık 6 liradır.